

COLON

PATOLOGIA NEOPLASTICA

Tumori del colon

■ Benigni

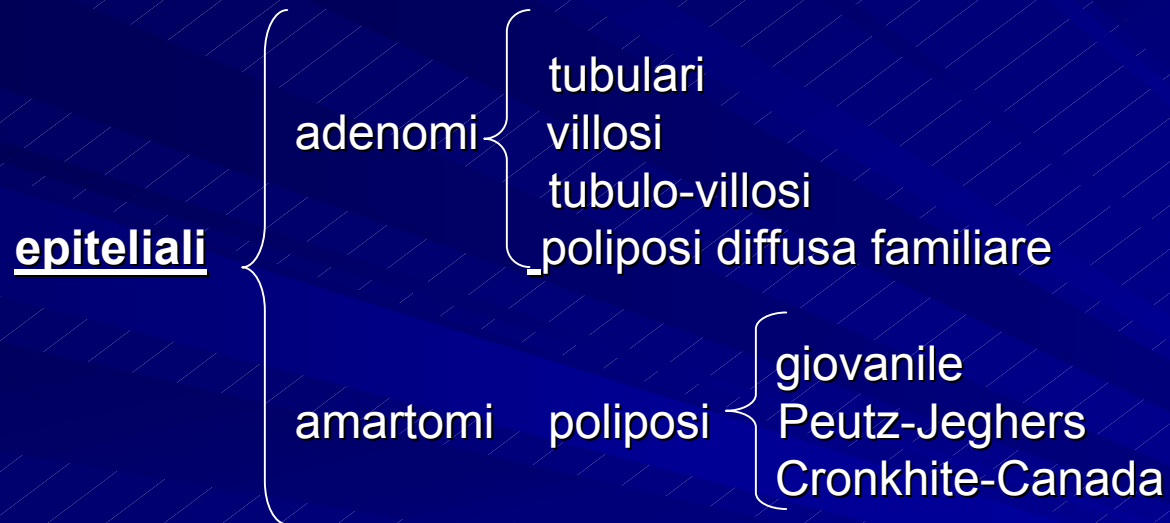

non-epiteliali

stromali c-kit+ (GIST) leiomiomi

lipomi, angiomi, fibromi

angiodisplasie,

displasie linfatiche, adipose

Polipo peduncolato



Particolare della precedente

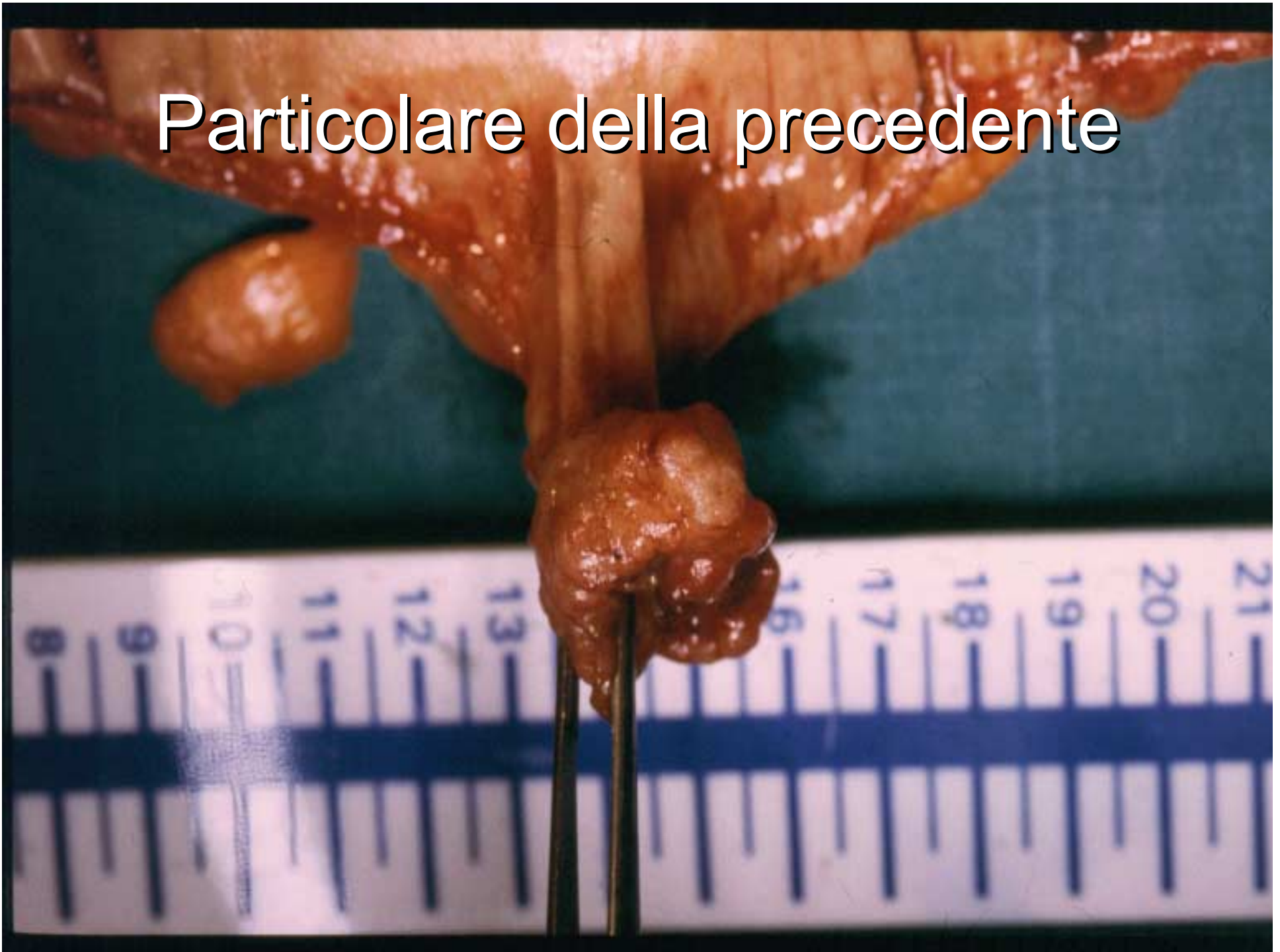

Polipo sessile

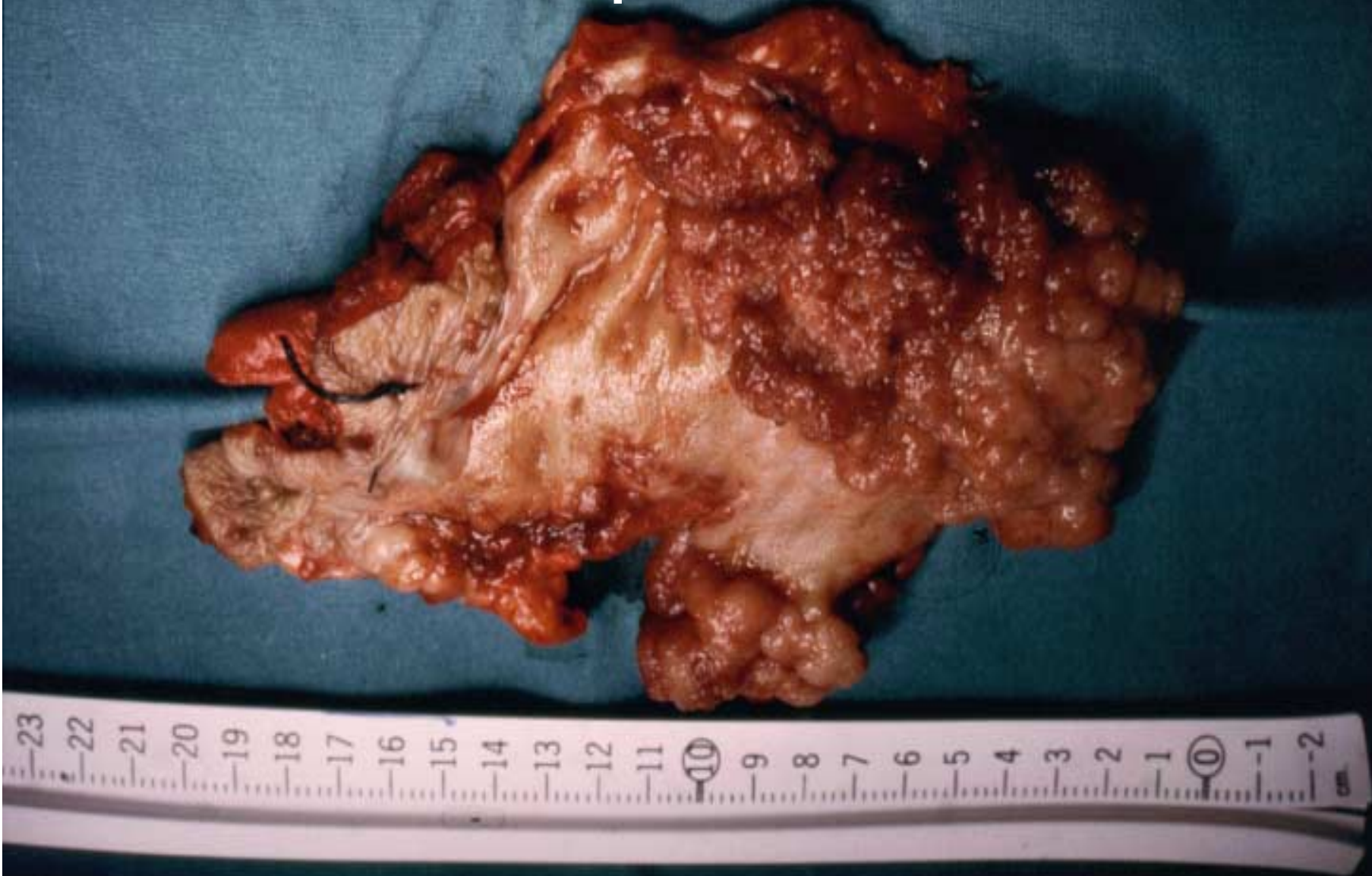

Polipo in trasformazione
carcinomatosa



Poliposi diffusa familiare

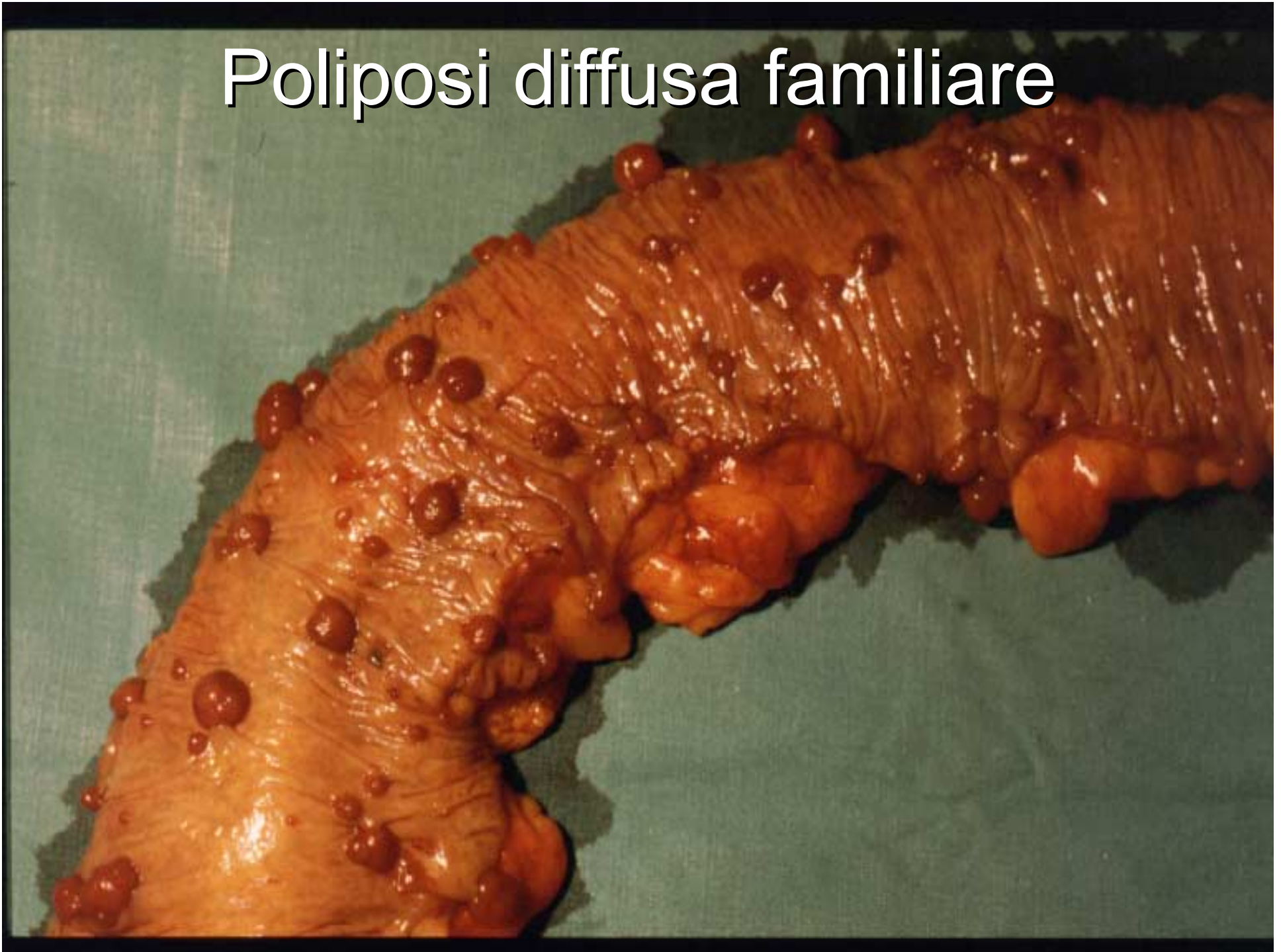

Particolare della precedente

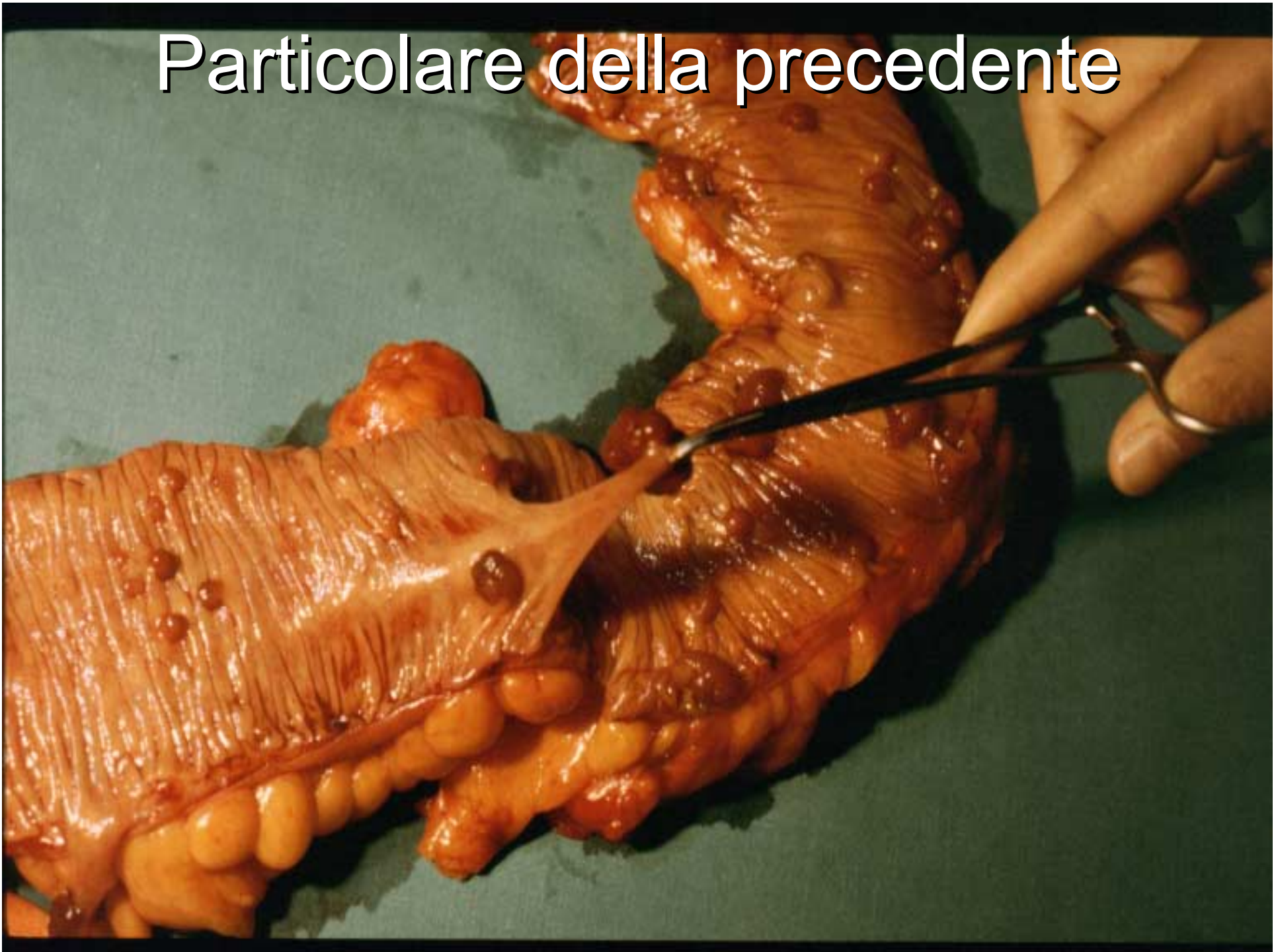

■ Sintomatologia

assenza di sintomi

sangue occulto feci

dolore e alterazioni alvo se voluminosi

mucorrea per i **villosi**

diarrea – proctorragia per la **poliposi familiare**

} **pre-K**

■ Diagnosi

esplorazione rettale (per localizzazione sigma-retto)

colon-scopia – Rx (clisma doppio contrasto)

■ Terapia

polipectomia endoscopica / chirurgica

colectomia totale o proctocolectomia per **poliposi fam.**

Poliposi multipla



Iter adenoma → carcinoma

Displasia lieve

Displasia media

Displasia grave

Carcinoma in situ

Carcinoma invasivo

Tumori del colon

■ Maligni

epiteliali carcinoma

adenocarcinoma
adenocarcinoma mucinoso
signet-ring cell carcinoma
squamocellulare
indifferenziato
inclassificabile

non-epiteliali

stromali c-kit+ (GIST)
leiomiosarcomi (?)
altre forme sarcomatose
linfomi

Forme anatomico-patologiche

Vegetante

Ulcerato

Scirroso

Anulare (stenosante)

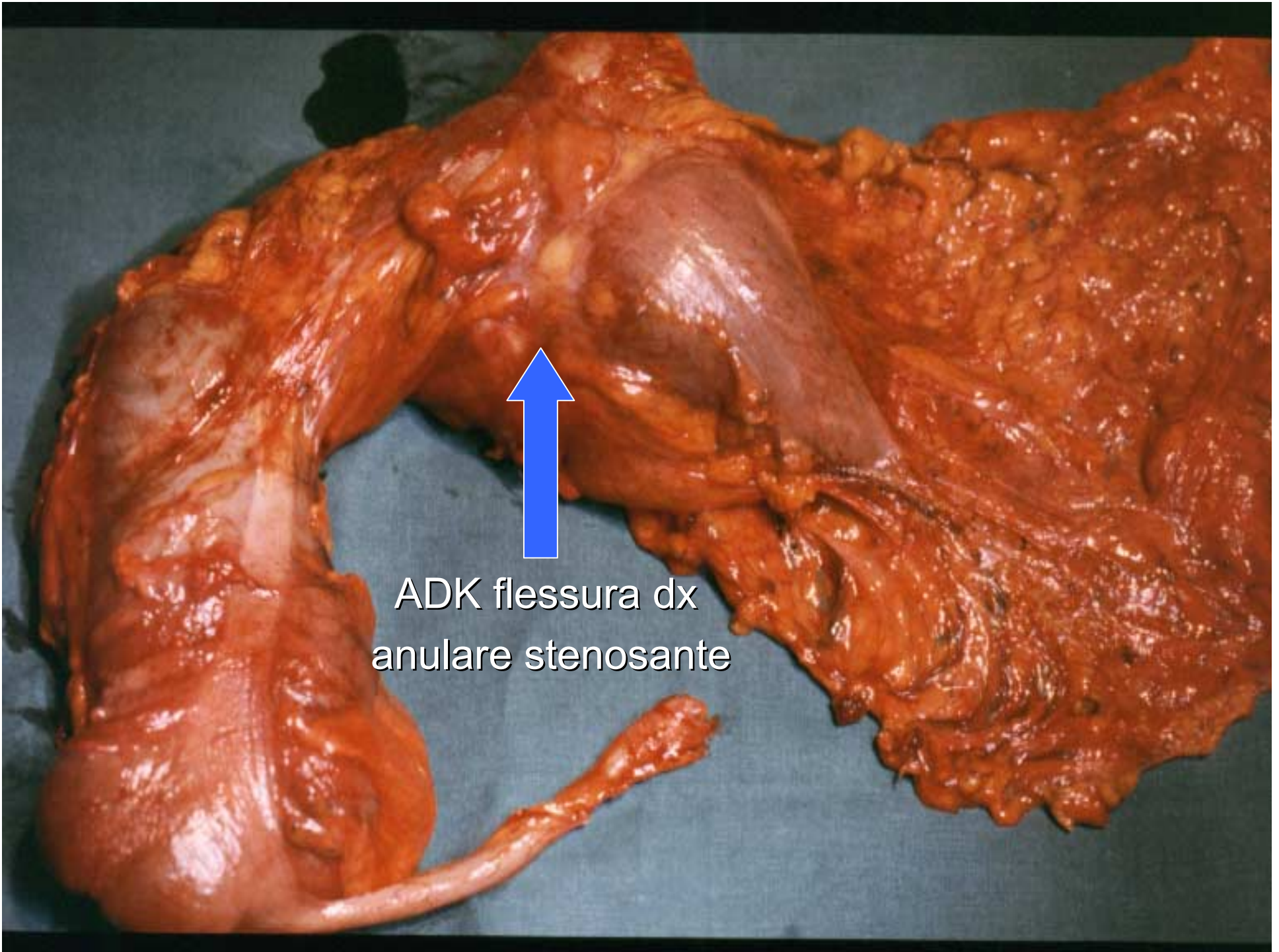

ADK flessura dx
anulare stenossante

ADK anulare in colon melanosico



Sintomatologia

■ Colon dx

assenza di sintomi
diarrea (possibile)

occhio a: **anemia criptogenetica**

■ Colon trasverso – sn

alterazioni dell'alvo (stipsi/diarrea)
meteorismo, tensione/dolore addominale

■ Sintomi comuni

sangue occulto feci,
massa palpabile

sindromi sub-occlusive/occlusive

Diagnosi

- Anamnesi/esame obiettivo
- Esplorazione rettale
- Pancolonscopia
- Rx a vuoto (stati occlusivi/subocclusivi)
per clisma baritato doppio contrasto
- Per la stadiazione
ETG addominale (**fegato**), TC,
(RM), Rx torace

Complicanze - Evoluzione

- Subocclusione/occlusione

precoce colon sn
tardiva colon dx

- Perforazione

- Emorragia

- Diffusione per continuità/contiguità

- Metastasi

- linfonodali regionali / a distanza

- epatiche

- altri siti

Carcinoma colon dx

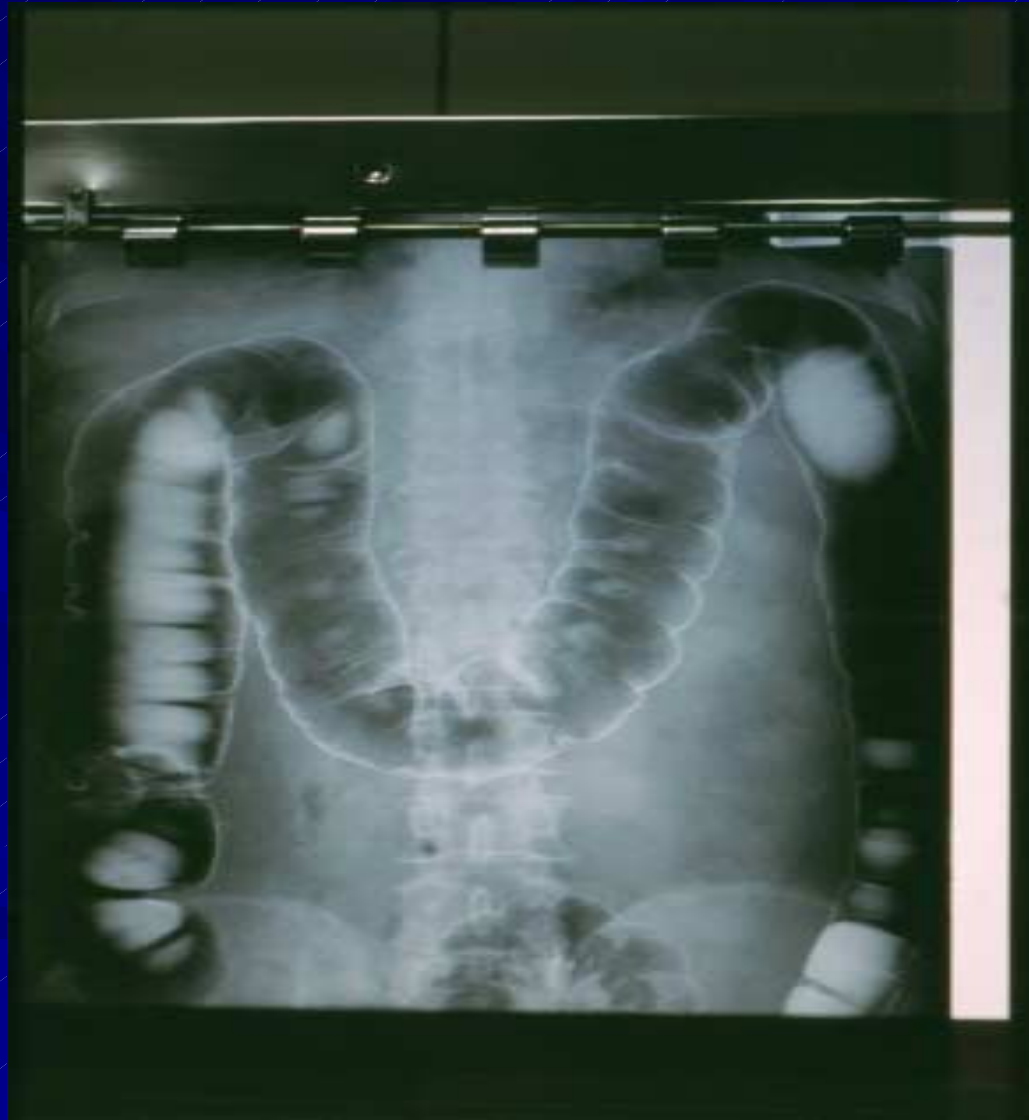

Carcinoma stenosante flessura dx

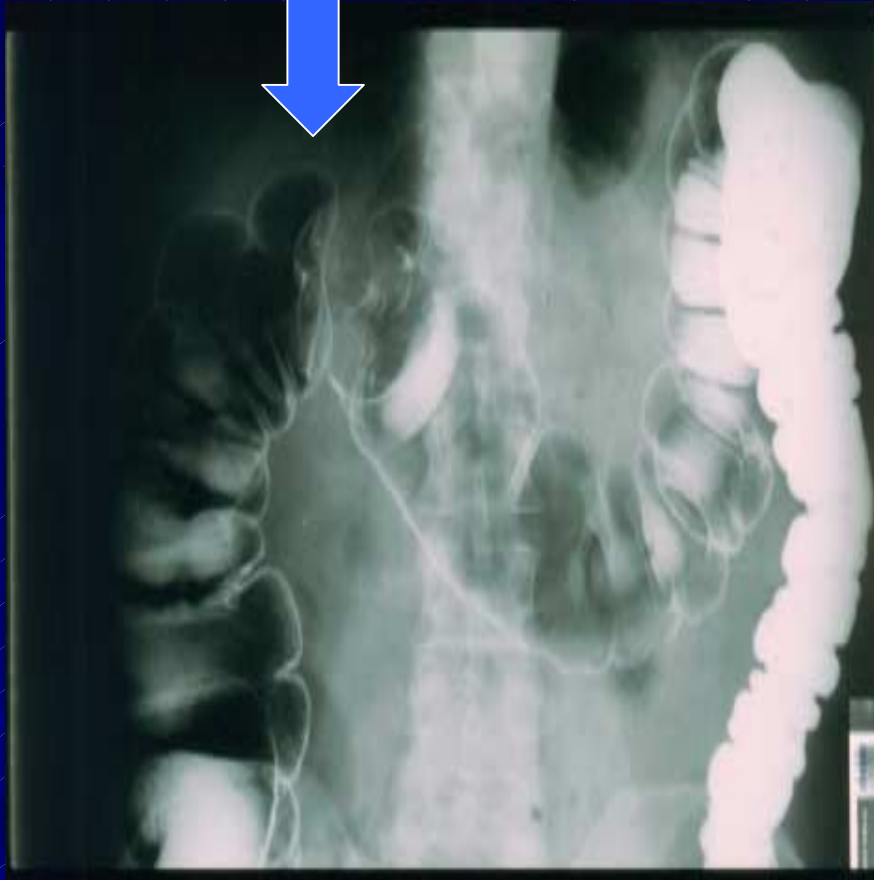

TC: Ca anulare stenosante colon dx e anse ileali ectasiche per subocclusione

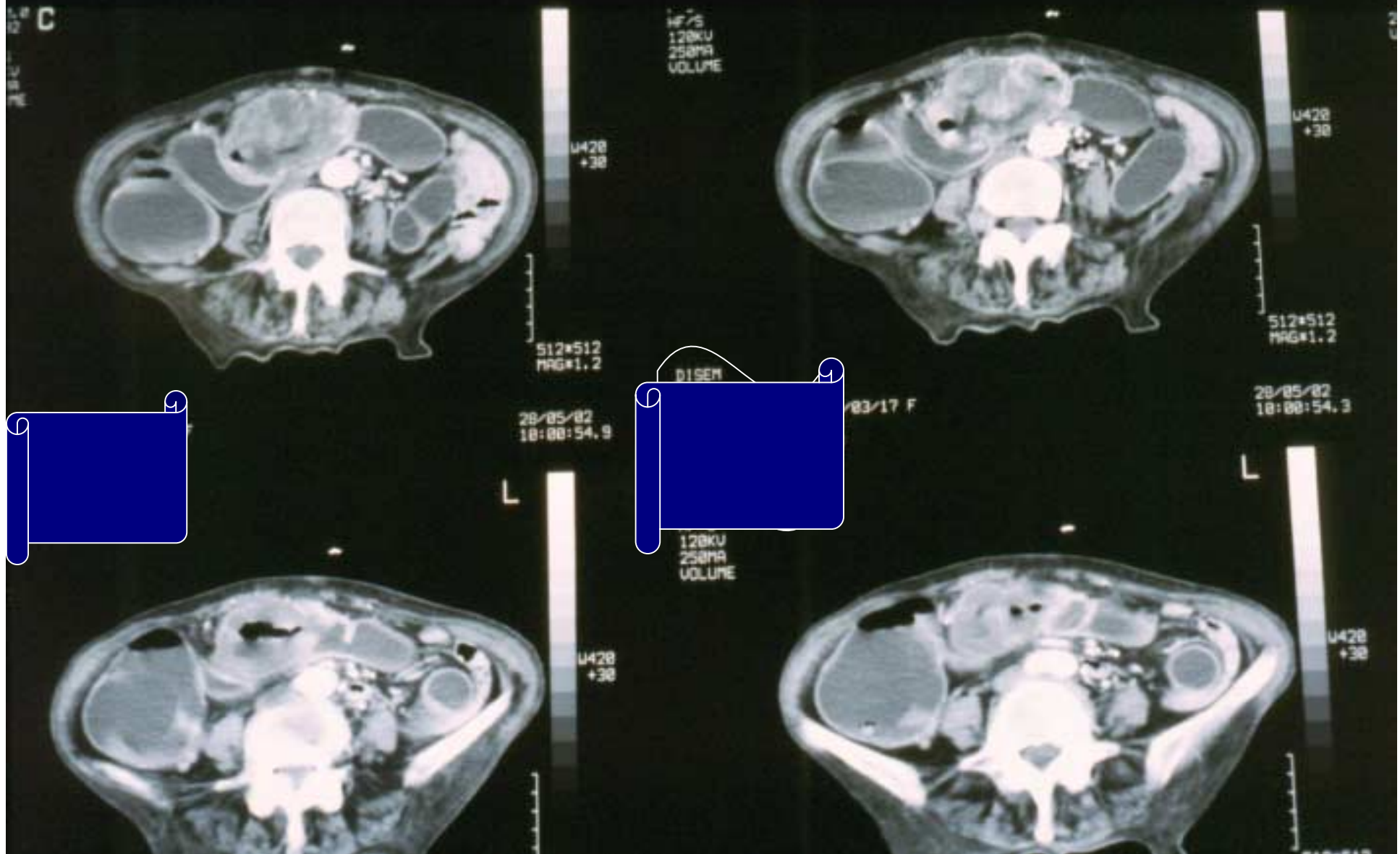

Carcinoma occludente colon trasverso



Terapia chirurgica:resezione+linfadenectomia

La stadiazione

- Colon dx : emicolectomia dx
- Trasverso prossimale: emicolectomia dx allargata
- Trasverso medio: trasversectomia
- Trasverso distale: emicolectomia sn
- Colon sn: emicolectomia sn
- Sigma: sigmoidectomia (se basso stadio)